889 000 €

Achat appartement
4 pièces
Surface : 97 m²

Exposition : Sud est
Vue : Mer
Eau chaude : Individuelle
État intérieur : Neuf
Standing : Prestige
État immeuble : Neuf

Prestations :
Ascenseur, Double vitrage, Résidence sécurisée, Calme, Porte blindée, Résidentiel, Stores électriques, Volets roulants électriques, Climatisation

3 chambres
1 terrasse
1 salle de bain
2 salles de douche
2 toilettes
2 parkings

Document non contractuel
20/04/2025 - Prix T.T.C

Appartement Golfe-Juan
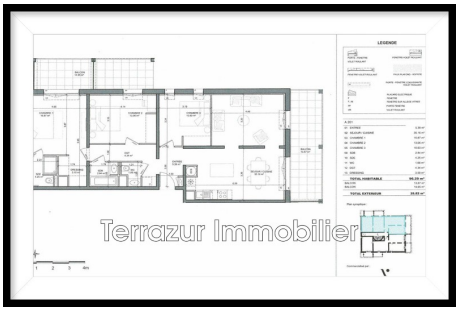
NEUF APPARTEMENT 4 PIÈCES VUE MER DANS RÉSIDENCE D'EXCEPTION. Idéalement située à quelques mètres de la plage de Golfe-Juan, la résidence Miramare offre un cadre de vie idyllique pour ses résidents qui profiteront d'un quotidien paisible et illuminé par le soleil tout au long de l'année.
Pour tous renseignements et informations complémentaires contacter Diana au :0698164150
Informations générales :
Bien en copropriété
889 000 € honoraires d'agence inclus